



ที่ ทส ๑๐๑๐.๕/ ๑๒ ๕ ๕๘

สำนักงานนโยบายและแผน  
ทรัพยากรธรรมชาติและสิ่งแวดล้อม  
๖๐/๑ ซอยพิบูลย์วัฒนา ๙ ถนนพระรามที่ ๖  
เขตพญาไท กรุงเทพมหานคร ๑๐๕๐๐

๑๓ กันยายน ๒๕๖๒

เรื่อง แจ้งผลการพิจารณารายงานการประเมินผลกระทบสิ่งแวดล้อมโครงการ โรงแรม คามิโอ บ้านอาจ  
ของ บริษัท เกษมกิจ จำกัด

เรียน กรรมการผู้จัดการบริษัท เกษมกิจ จำกัด

สิ่งที่ส่งมาด้วย ๑. สำเนาหนังสือบริษัท เอส.พี.เอส. คอมมัลติลิง เซอร์วิส จำกัด ที่ SPS\_EIA\_04/04/2562

ลงวันที่ ๑๑ เมษายน ๒๕๖๒

๒. สำเนาหนังสือจังหวัดระยอง คำว่าที่สุด ที่ รย. ๐๐๑๔๒/๑๔๐๓๓ ลงวันที่ ๕ กันยายน ๒๕๖๒
๓. มติการป้องกันและแก้ไขผลกระทบสิ่งแวดล้อม และมาตรการติดตามตรวจสอบผลกระทบ  
สิ่งแวดล้อมที่โครงการ โรงแรม คามิโอ บ้านอาจ ของบริษัท เกษมกิจ จำกัด ต้องยึดถือ  
ปฏิบัติอย่างเคร่งครัด

ตามที่ บริษัท เกษมกิจ จำกัด ได้มอบหมายและมอบอำนาจให้บริษัท เอส.พี.เอส. คอมมัลติลิง  
เซอร์วิส จำกัด จัดทำและเสนอรายงานการประเมินผลกระทบสิ่งแวดล้อมโครงการ โรงแรม คามิโอ บ้านอาจ  
ของ บริษัท เกษมกิจ จำกัด ตั้งอยู่ที่ ถนนสุขุมวิท ตำบลพลา อำเภอบ้านฉาง จังหวัดระยอง เป็นโครงการ  
ประเภทโรงแรม มีจำนวนห้องพัก ๑๔๗ ห้อง ให้สำนักงานนโยบายและแผนทรัพยากรธรรมชาติและ  
สิ่งแวดล้อม เพื่อดำเนินการตามขั้นตอนการพิจารณา รายงานรายละเอียดคำสั่งที่ส่งมาด้วย ๑

สำนักงานนโยบายและแผนทรัพยากรธรรมชาติและสิ่งแวดล้อม ได้ดำเนินการตามขั้นตอน  
การพิจารณารายงาน และจังหวัดระยอง ได้แจ้งมติคณะกรรมการผู้ชำนาญการพิจารณารายงานการวิเคราะห์  
ผลกระทบสิ่งแวดล้อมด้านอาคาร การจัดสรรที่ดิน และบริการชุมชน จังหวัดระยอง ในการประชุมครั้งที่  
๖/๒๕๖๒ เมื่อวันที่ ๕ สิงหาคม ๒๕๖๒ คณะกรรมการผู้ชำนาญการฯ มีความเห็นชอบรายงาน  
การประเมินผลกระทบสิ่งแวดล้อมโครงการ โรงแรม คามิโอ บ้านฉาง ของบริษัท เกษมกิจ จำกัด รายละเอียด  
ตามที่ส่งมาด้วย ๒ โดยให้ปฏิบัติตามมาตรการป้องกันและแก้ไขผลกระทบสิ่งแวดล้อม และมาตรการ  
ติดตามตรวจสอบผลกระทบสิ่งแวดล้อมอย่างเคร่งครัด รายละเอียดคำสั่งที่ส่งมาด้วย ๓ และให้ประสาน  
บริษัทที่ปรึกษาเพื่อจัดทำรายงานฯ ที่ได้รับรวบรวมรายละเอียดข้อมูลทั้งหมดเรียงตามลำดับ การพิจารณา  
จำนวน ๑ ฉบับ และรายงานฉบับสมบูรณ์ที่ได้แก้ไขเพิ่มเติมที่คณะกรรมการผู้ชำนาญการกำหนดแล้ว  
จำนวน ๑ ฉบับ พร้อมทั้งจัดทำแผ่นบันทึกข้อมูลในรูปแบบ Portable Document Format (PDF File)  
จำนวน ๑ แผ่น และ ๘ แผ่น ตามลำดับเสนอต่อสำนักงานนโยบายฯ ภายในเวลา ๑ เดือน เพื่อใช้เป็น

เอกสาร...

-๒-

เอกสารข้างแจ้งและส่งให้หน่วยงานที่เกี่ยวข้องต่อไป และหากได้รับอนุญาตจากหน่วยงานอนุญาตแล้ว  
ขอความร่วมมือส่งสำเนาใบอนุญาตพร้อมเงื่อนไข ให้สำนักงานนโยบายฯ ทราบด้วย ทั้งนี้ สำนักงานนโยบายฯ  
ไม่มีหนังสือแจ้งบริษัท เอส.พี.เอส. คอมมัลติลิง เซอร์วิส จำกัด เพื่อดำเนินการในส่วนที่เกี่ยวข้องต่อไปด้วยแล้ว

จึงเรียนมาเพื่อโปรดพิจารณา

ขอแสดงความนับถือ

สุวิทย์ คุณกิตติ

(นายสุวิทย์ คุณกิตติ)

รองอธิการบดี ปฏิบัติราชการแทน

อธิการบดีสำนักงานนโยบายและแผนทรัพยากรธรรมชาติและสิ่งแวดล้อม

กองวิเคราะห์ผลกระทบสิ่งแวดล้อม

โทรศัพท์ ๐ ๒๒๖๕ ๖๕๐๐ กด ๒ กด ๒๘๑๒-๖๔๑๔

โทรสาร ๐ ๒๒๖๕ ๖๖๑๖

## หนังสือรับทราบการเปลี่ยนแปลงชื่อโครงการ ลงวันที่ 28 ตุลาคม 2564

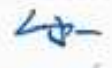
	<p>ที่ ทส ๑๐๑๐.๕/ ๑๕๒๔๔</p> <p>สำนักงานนโยบายและแผน ทรัพยากรธรรมชาติและสิ่งแวดล้อม ๑๑๘/๑ อาคารทิปโก้ ๒ ถนนพระรามที่ ๖ เขตพญาไท เขตพญาไท กรุงเทพฯ ๑๐๕๐๐</p>
<p>๒๘/๑๐/๖๔</p>	<p>๒๘ ตุลาคม ๒๕๖๔</p>
<p>เรื่อง แจ้งขอเปลี่ยนชื่อโครงการรายงานการประเมินผลกระทบสิ่งแวดล้อมโครงการ โรงแรม คามิโอ บ้านฉาง ของบริษัท เกษมกิจ จำกัด</p>	
<p>เรียน กรรมการผู้จัดการ บริษัท เกษมกิจ จำกัด</p>	
<p>อ้างถึง ๑. หนังสือสำนักงานนโยบายและแผนทรัพยากรธรรมชาติและสิ่งแวดล้อม ที่ ทส ๑๐๑๐.๕/๑๒๘๕๔ ลงวันที่ ๑๓ กันยายน ๒๕๖๒</p>	
<p>๒. หนังสือบริษัท เกษมกิจ จำกัด ลงวันที่ ๒๓ สิงหาคม ๒๕๖๔</p>	
<p>ตามหนังสือที่อ้างถึง ๑ สำนักงานนโยบายและแผนทรัพยากรธรรมชาติและสิ่งแวดล้อม ได้แจ้ง มติคณะกรรมการผู้ชำนาญการพิจารณารายงานการวิเคราะห์ผลกระทบสิ่งแวดล้อม ด้านอาคาร การจัดการที่ดิน และบริการชุมชน จังหวัดระยอง ในการประชุมครั้งที่ ๖/๒๕๖๒ เมื่อวันที่ ๕ สิงหาคม ๒๕๖๒ คณะกรรมการ ผู้ชำนาญการฯ มีมติให้ความเห็นชอบรายงานการประเมินผลกระทบสิ่งแวดล้อมโครงการ โรงแรม คามิโอ บ้านฉาง ของบริษัท เกษมกิจ จำกัด ตั้งอยู่ที่ ถนนสุขุมวิท ตำบลพลา อำเภอบ้านฉาง จังหวัดระยอง เป็นโครงการ ประเภทโรงแรม มีจำนวนห้องพัก ๓๔๗ ห้อง จัดทำรายงานฯ โดยบริษัท เอส.พี.เอส. คอนสตรัคชั่น เซอร์วิส จำกัด โดยให้ เจ้าของโครงการปฏิบัติตามมาตรการป้องกันและแก้ไขผลกระทบสิ่งแวดล้อม และมาตรการติดตามตรวจสอบ ผลกระทบสิ่งแวดล้อมอย่างเคร่งครัด ต่อมาตามหนังสือที่อ้างถึง ๒ บริษัท เกษมกิจ จำกัด แจ้งเปลี่ยนชื่อโครงการ จากเดิม “โครงการ โรงแรม คามิโอ บ้านฉาง” เป็น “โครงการ โรงแรมแคนทรี บ้านฉาง” ความละเอียดแจ้งแล้ว นั้น</p>	
<p>สำนักงานนโยบายและแผนทรัพยากรธรรมชาติและสิ่งแวดล้อม รับทราบการเปลี่ยนแปลงชื่อ โครงการ จาก “โครงการ โรงแรม คามิโอ บ้านฉาง” เป็น “โครงการ โรงแรมแคนทรี บ้านฉาง” โดยให้บริษัท เกษมกิจ จำกัด เจ้าของโครงการปฏิบัติตามมาตรการป้องกันและแก้ไขผลกระทบสิ่งแวดล้อม และมาตรการติดตาม ตรวจสอบผลกระทบสิ่งแวดล้อมที่เคยได้รับความเห็นชอบรายงานฯ อย่างเคร่งครัด ทั้งนี้ สำนักงานนโยบาย ฯ ได้มีหนังสือแจ้งจังหวัดระยอง และเทศบาลเมืองบ้านฉาง ในฐานะหน่วยงานอนุญาโตพิจารณาการเปลี่ยนชื่อ โครงการดังกล่าวด้วยแล้ว</p>	
<p>จึงเรียนมาเพื่อโปรดทราบ</p>	
<p>ขอแสดงความนับถือ</p>	
	
<p>(นายณัฐณ อธิปะสิทธิ์พานิช)</p>	
<p>รองเลขาธิการ รักษาการแทน เลขาธิการสำนักงานนโยบายและแผนทรัพยากรธรรมชาติและสิ่งแวดล้อม</p>	
<p>กองวิเคราะห์ผลกระทบสิ่งแวดล้อม โทรศัพท์ ๐ ๒๖๖๕ ๖๖๒๔ โทรสาร ๐ ๒๖๖๕ ๖๖๑๖ ไปรษณีย์อิเล็กทรอนิกส์ sarabun@onep.go.th</p>	

เอกสารเก็บสถิติและข้อมูลผลการทำงานของระบบบำบัดน้ำเสีย ( ทส.1) และ สรุปผลการทำงานของระบบบำบัดน้ำเสีย (ทส.2)

ฉบับที่:๒๕๖๓๓															
---	--	--	--	--	--	--	--	--	--	--	--	--	--	--	--



บริษัท กันตارى จำกัด ( โรงแรมกันตارى บ้านนา )

เลขที่ ๑๑ หมู่ที่ ๓ ต.บ้านนา อ.บ้านนา จ.นครราชสีมา

เรียน ท่านนายกเทศมนตรีเมืองบ้านนา

เรื่อง รายงานผลการดำเนินงานโครงการปรับปรุงระบบบำบัดน้ำเสีย โรงแรมกันตارى บ้านนา

ทั้งนี้รายงานผลการดำเนินงานโครงการปรับปรุงระบบบำบัดน้ำเสีย โรงแรมกันตارى บ้านนา

ประจำเดือน มิถุนายน ๒๕๖๗

๑. ส่วนการตรวจคุณภาพน้ำทิ้งของทางโรงแรมกันตارى บ้านนา ๑ ฉบับ

๒. แบบฟอร์ม ทส. ๒

จึงเรียนมาเพื่อพิจารณา

ขอแสดงความนับถือ

นายกิตติเดช คุ้มมาว

Hotel Manager

[illegible][illegible][illegible][illegible]





## Preventive Maintenance Check Sheet

☐ KJ ☐ LJ ☐ KH ☐ BLH-5m ☐ BLH-4m 103 ☐ RPE-4m ☐ AYU ☐ CKA ☐ HHA ☐ 304 ☐ CHM ☐ SRC ☐ CKS

PM CODE NO: AP- BCH-1-AETK-G-0-1

[illegible]

Weekly = $\frac{1}{52}$ (1/52) (W)	Monthly = $\frac{1}{12}$ (1/12) (M)	Quarterly = $\frac{1}{4}$ (1/4) (Q)	Semi-Annually = $\frac{1}{2}$ (1/2) (S)	Annually = $\frac{1}{1}$ (1) (A)	Continuously = $\frac{1}{\infty}$ (C)
$\frac{1}{52}$	$\frac{1}{12}$	$\frac{1}{4}$	$\frac{1}{2}$	$1$	$\infty$

PM CHECKSHEET REVISED: 12/2022

## Preventive Maintenance Check Sheet

☐ DK ☐ LS ☐ KH ☐ BLU-1111 ☐ BLU-1111 103 ☐ RPE-1111 ☐ AYU ☐ CKA ☐ HHA ☐ 304 ☐ K88 ☐ CHM ☐ SRC ☐ CKS

☐ CHA ☐ RYG ☐ RY3 ☐ CKR ☐ CPH ☐ The Cape ☐ KBH ☐ KAL ☐ KOR ☐ KSC ☐ KYN ☐ BPK ☐ CF ☒ BCH

PM CODE NO.

En-1-24-1-478-82

Equipment : Control Box ( ตู้ควบคุมโหลด )

[illegible]

Weekly	Monthly	Quarterly	Semi-Annually	Annually
$\text{Weekly} = \frac{\text{Interest Rate}}{52}$	$\text{Monthly} = \frac{\text{Interest Rate}}{12}$	$\text{Quarterly} = \frac{\text{Interest Rate}}{4}$	$\text{Semi-Annually} = \frac{\text{Interest Rate}}{2}$	$\text{Annually} = \text{Interest Rate}$

PM CHECKSHEET REVISED: 12/2022





ตัวอย่างเอกสาร Preventive Maintenance ระบบระบายน้ำ

Preventive Maintenance Check Sheet

☐ KJ ☐ LS ☐ KH ☐ BLH-รุ่น 103 ☐ RPE-รุ่น 103 ☐ AYU ☐ CKA ☐ HHA ☐ 304 ☐ KBB ☐ CHM ☐ SRC ☐ CKS  
☐ CHA ☐ RYG ☐ RY3 ☐ CKR ☐ CPH ☐ The Cape ☐ KBH ☐ KAL ☐ KOR ☐ KSC ☐ KYN ☐ BPK ☐ JCF ☐ BCH

PM CODE NO: PP-8CH-1-PER-7.0-1

ตรวจเมื่อ	Equipment : Fitness												หมายเหตุ	ผู้ตรวจ	ผู้ปฏิบัติงาน	PM CODE NO	
	ตรวจสอบด้วยสายตา				ตรวจสอบด้วยมือ				ตรวจสอบด้วยเครื่องมือ								
	M	M	M	M	M	M	M	M	M	M	M	M					
เครื่องสูบลม																	
2 มกราคม 67																	
1 กุมภาพันธ์ 67																	
8 มีนาคม 67																	
9 เมษายน 67																	
2 พฤษภาคม 67																	
1 มิถุนายน 67																	
10 กรกฎาคม 67																	
สิงหาคม																	
กันยายน																	
ตุลาคม																	
พฤศจิกายน																	
ธันวาคม																	

Weekly = ตรวจสอบทุกวัน (W)    Monthly = ตรวจสอบเดือน (M)    Quarterly = ทุก 3 เดือน (Q)    Semi-Annually = ทุก 6 เดือน (S)    Annually = ปีละครั้ง (A)    Sign (S) = บันทึก    (X) = ปิดกั้น

PM CHECKSHEET REVISED: 12/2022



# ตัวอย่างเอกสาร Preventive Maintenance เครื่อง Generator

## Preventive Maintenance Check Sheet

☐ KJ ☐ LS ☐ KH ☐ BLH-100 ☐ BLH-100 103 ☐ RPE-100 ☐ AYU ☐ CKA ☐ HHA ☐ 304 ☐ KBB ☐ CHM ☐ SRC ☐ CKS  
☐ CHA ☐ RYG ☐ RY3 ☐ CKR ☐ CPH ☐ The Cape ☐ KBH ☐ KAL ☐ KOR ☐ KSC ☐ KYN ☐ BPK ☐ CF ☐ BCH

PM CODE NO. GN-24-1-2A-6-0-1

Equipment : Generator (เจนเนอเรเตอร์)  
 ยี่ห้อ : Cummins Capacity : 200/150 KVA/KW

วันที่	W	W	W	W	W	W	W	W	W	W	W	M	M	Q	<input type="checkbox"/> KT	<input type="checkbox"/> KL	<input type="checkbox"/> KD	<input type="checkbox"/> BJ	<input type="checkbox"/> DTL-3	<input type="checkbox"/> DTL-4	<input type="checkbox"/> PCS	
18/11/66	✓	✓	✓	✓	✓	✓	✓	✓	✓	✓	✓	✓	✓	✓	✓	✓	✓	✓	✓	✓	✓	✓
25/11/66	✓	✓	✓	✓	✓	✓	✓	✓	✓	✓	✓	✓	✓	✓	✓	✓	✓	✓	✓	✓	✓	
1/1/67	✓	✓	✓	✓	✓	✓	✓	✓	✓	✓	✓	✓	✓	✓	✓	✓	✓	✓	✓	✓	✓	
8/1/67	✓	✓	✓	✓	✓	✓	✓	✓	✓	✓	✓	✓	✓	✓	✓	✓	✓	✓	✓	✓	✓	
25/1/67	✓	✓	✓	✓	✓	✓	✓	✓	✓	✓	✓	✓	✓	✓	✓	✓	✓	✓	✓	✓	✓	
29/1/67	✓	✓	✓	✓	✓	✓	✓	✓	✓	✓	✓	✓	✓	✓	✓	✓	✓	✓	✓	✓	✓	
5/2/67	✓	✓	✓	✓	✓	✓	✓	✓	✓	✓	✓	✓	✓	✓	✓	✓	✓	✓	✓	✓	✓	
12/2/67	✓	✓	✓	✓	✓	✓	✓	✓	✓	✓	✓	✓	✓	✓	✓	✓	✓	✓	✓	✓	✓	
19/2/67	✓	✓	✓	✓	✓	✓	✓	✓	✓	✓	✓	✓	✓	✓	✓	✓	✓	✓	✓	✓	✓	
26/2/67	✓	✓	✓	✓	✓	✓	✓	✓	✓	✓	✓	✓	✓	✓	✓	✓	✓	✓	✓	✓	✓	
4/3/67	✓	✓	✓	✓	✓	✓	✓	✓	✓	✓	✓	✓	✓	✓	✓	✓	✓	✓	✓	✓	✓	
11/3/67	✓	✓	✓	✓	✓	✓	✓	✓	✓	✓	✓	✓	✓	✓	✓	✓	✓	✓	✓	✓	✓	
18/3/67	✓	✓	✓	✓	✓	✓	✓	✓	✓	✓	✓	✓	✓	✓	✓	✓	✓	✓	✓	✓	✓	
25/3/67	✓	✓	✓	✓	✓	✓	✓	✓	✓	✓	✓	✓	✓	✓	✓	✓	✓	✓	✓	✓	✓	
4/4/67	✓	✓	✓	✓	✓	✓	✓	✓	✓	✓	✓	✓	✓	✓	✓	✓	✓	✓	✓	✓	✓	
11/4/67	✓	✓	✓	✓	✓	✓	✓	✓	✓	✓	✓	✓	✓	✓	✓	✓	✓	✓	✓	✓	✓	

Weekly = 1 ครั้งต่อสัปดาห์ (W) Monthly = 1 ครั้งต่อเดือน (M) Quarterly = ทุก 3 เดือน (Q) Semi-Annually = ทุก 6 เดือน (S) Annually = 1 ครั้งต่อปี (A) (Sign (S) = 1 ครั้ง (S) = 1 ครั้ง (S) = 1 ครั้ง)

PM CHECKSHEET REVISED: 12/2022

## Preventive Maintenance Check Sheet

☐ KJ ☐ LS ☐ KH ☐ BLH-100 ☐ BLH-100 103 ☐ RPE-100 ☐ AYU ☐ CKA ☐ HHA ☐ 304 ☐ KBB ☐ CHM ☐ SRC ☐ CKS  
☐ CHA ☐ RYG ☐ RY3 ☐ CKR ☐ CPH ☐ The Cape ☐ KBH ☐ KAL ☐ KOR ☐ KSC ☐ KYN ☐ BPK ☐ CF ☐ BCH

PM CODE NO. GN-24-1-2A-6-0-1

Equipment : Generator (เจนเนอเรเตอร์)  
 ยี่ห้อ : Cummins Capacity : 200/160 KVA/KW

วันที่	W	W	W	W	W	W	W	W	W	W	W	M	M	Q	<input type="checkbox"/> KT	<input type="checkbox"/> KL	<input type="checkbox"/> KD	<input type="checkbox"/> BJ	<input type="checkbox"/> DTL-3	<input type="checkbox"/> DTL-4	<input type="checkbox"/> PCS
15/5/67	✓	✓	✓	✓	✓	✓	✓	✓	✓	✓	✓	✓	✓	✓	✓	✓	✓	✓	✓	✓	✓
22/5/67	✓	✓	✓	✓	✓	✓	✓	✓	✓	✓	✓	✓	✓	✓	✓	✓	✓	✓	✓	✓	✓
29/5/67	✓	✓	✓	✓	✓	✓	✓	✓	✓	✓	✓	✓	✓	✓	✓	✓	✓	✓	✓	✓	✓
5/6/67	✓	✓	✓	✓	✓	✓	✓	✓	✓	✓	✓	✓	✓	✓	✓	✓	✓	✓	✓	✓	✓
12/6/67	✓	✓	✓	✓	✓	✓	✓	✓	✓	✓	✓	✓	✓	✓	✓	✓	✓	✓	✓	✓	✓
19/6/67	✓	✓	✓	✓	✓	✓	✓	✓	✓	✓	✓	✓	✓	✓	✓	✓	✓	✓	✓	✓	✓
26/6/67	✓	✓	✓	✓	✓	✓	✓	✓	✓	✓	✓	✓	✓	✓	✓	✓	✓	✓	✓	✓	✓
3/7/67	✓	✓	✓	✓	✓	✓	✓	✓	✓	✓	✓	✓	✓	✓	✓	✓	✓	✓	✓	✓	✓
10/7/67	✓	✓	✓	✓	✓	✓	✓	✓	✓	✓	✓	✓	✓	✓	✓	✓	✓	✓	✓	✓	✓
17/7/67	✓	✓	✓	✓	✓	✓	✓	✓	✓	✓	✓	✓	✓	✓	✓	✓	✓	✓	✓	✓	✓
24/7/67	✓	✓	✓	✓	✓	✓	✓	✓	✓	✓	✓	✓	✓	✓	✓	✓	✓	✓	✓	✓	✓
31/7/67	✓	✓	✓	✓	✓	✓	✓	✓	✓	✓	✓	✓	✓	✓	✓	✓	✓	✓	✓	✓	✓

Weekly = 1 ครั้งต่อสัปดาห์ (W) Monthly = 1 ครั้งต่อเดือน (M) Quarterly = ทุก 3 เดือน (Q) Semi-Annually = ทุก 6 เดือน (S) Annually = 1 ครั้งต่อปี (A) (Sign (S) = 1 ครั้ง (S) = 1 ครั้ง (S) = 1 ครั้ง)

PM CHECKSHEET REVISED: 12/2022

### ตัวอย่างเอกสาร Preventive Maintenance ระบบไฟฟ้าภายในโครงการฯ - MDB

[illegible][illegible]



ตัวอย่างเอกสาร Preventive Maintenance เครื่องปรับอากาศ

Preventive Maintenance Check Sheet

☐ KJ ☐ LS ☐ KH ☐ BLH-1H4 ☐ BLH-4รุ่น 103 ☐ RPE-703 ☐ AYU ☐ CKA ☐ HHA ☐ 304 ☐ KBB ☐ CHM ☐ SRC ☐ CKS  
☐ CHA ☐ RYG ☐ RY3 ☐ CKR ☐ CPH ☐ The Cape ☐ KBH ☐ KAL ☐ KOR ☐ KSC ☐ KYN ☐ BPK ☐ CF ☐ BCH

PM CODE NO: AC-BCH-PER-1609-0-1

Equipment: Air Condition ☐ AHU ☒ Split Type

ยี่ห้อ: TOSHIBA รุ่น: RAS-18 PKSB-T Capacity: 18,000 BTU

เดือน	M	M	M	M	M	M	การเช็คระบบไฟฟ้า			แรงดันไฟฟ้า psi		S	A	<input type="checkbox"/> KT <input type="checkbox"/> KL <input type="checkbox"/> KO <input type="checkbox"/> BJ <input type="checkbox"/> DTL-3 <input type="checkbox"/> DTL-4 <input type="checkbox"/> PCS				
							การเช็คระบบไฟฟ้า			ค่า	สูง			การเช็คระบบไฟฟ้า	การเช็คระบบไฟฟ้า	การเช็คระบบไฟฟ้า	การเช็คระบบไฟฟ้า	การเช็คระบบไฟฟ้า
							R	S	T									
2 มกราคม 67	/	/	/	/	/	/	6.2			220	150	/	/	20/1/67	11/1/67	จบ 100%		
3 กุมภาพันธ์ 67	/	/	/	/	/	/	6.2			220	150			20/2/67	20/2/67			
3 มีนาคม 67	/	/	/	/	/	/	6.2			220	150			20/3/67	20/3/67			
21 เมษายน 67	/	/	/	/	/	/	6.2			220	150			20/4/67	20/4/67			
1 พฤษภาคม 67	/	/	/	/	/	/	6.2			220	150			20/5/67	20/5/67			
4 มิถุนายน 67	/	/	/	/	/	/	6.2			220	150			20/6/67	20/6/67			
2 กรกฎาคม 67	/	/	/	/	/	/	6.2			220	150			20/7/67	20/7/67	5/6/67 *จบ 100%		
สิงหาคม																		
กันยายน																		
ตุลาคม																		
พฤศจิกายน																		
ธันวาคม																		

Weekly = ประจำสัปดาห์ (W) Monthly = ประจำเดือน (M) Quarterly = ทุก 3 เดือน (Q) Semi-Annually = ทุก 6 เดือน (S) Annually = ประจำปี (A) 1 ปี (Y) 2 ปี (2Y) 3 ปี (3Y) 4 ปี (4Y) 5 ปี (5Y) 6 ปี (6Y) 7 ปี (7Y) 8 ปี (8Y) 9 ปี (9Y) 10 ปี (10Y)

PM CHECKSHEET REVISED: 12/2022

Preventive Maintenance Check Sheet

☐ KJ ☐ LS ☐ KH ☐ BLH-1H4 ☐ BLH-4รุ่น 103 ☐ RPE-703 ☐ AYU ☐ CKA ☐ HHA ☐ 304 ☐ KBB ☐ CHM ☐ SRC ☐ CKS  
☐ CHA ☐ RYG ☐ RY3 ☐ CKR ☐ CPH ☐ The Cape ☐ KBH ☐ KAL ☐ KOR ☐ KSC ☐ KYN ☐ BPK ☐ CF ☐ BCH

PM CODE NO: AC-BCH-1-AT-2-0-7

Equipment: Air Condition ☐ AHU ☒ Split Type

ยี่ห้อ: TRANE รุ่น: MCHE 36 100A00 Capacity: 36,000 BTU

เดือน	M	M	M	M	M	M	การเช็คระบบไฟฟ้า			แรงดันไฟฟ้า psi		S	A	<input type="checkbox"/> KT <input type="checkbox"/> KL <input type="checkbox"/> KO <input type="checkbox"/> BJ <input type="checkbox"/> DTL-3 <input type="checkbox"/> DTL-4 <input type="checkbox"/> PCS			
							การเช็คระบบไฟฟ้า			ค่า	สูง			การเช็คระบบไฟฟ้า	การเช็คระบบไฟฟ้า	การเช็คระบบไฟฟ้า	การเช็คระบบไฟฟ้า
							R	S	T								
22 มกราคม 67	/	/	/	/	/	/	17.8			220	160	/	/	20/1/67	20/1/67		
14 กุมภาพันธ์ 67	/	/	/	/	/	/	17.8			220	160			20/2/67	20/2/67		
14 มีนาคม 67	/	/	/	/	/	/	17.8			220	160			20/3/67	20/3/67		
30 เมษายน 67	/	/	/	/	/	/	17.8			220	160			20/4/67	20/4/67		
2 พฤษภาคม 67	/	/	/	/	/	/	17.8			220	160			20/5/67	20/5/67		
4 มิถุนายน 67	/	/	/	/	/	/	17.8			220	160			20/6/67	20/6/67		
2 กรกฎาคม 67	/	/	/	/	/	/	17.8			220	160			20/7/67	20/7/67		
สิงหาคม																	
กันยายน																	
ตุลาคม																	
พฤศจิกายน																	
ธันวาคม																	

Weekly = ประจำสัปดาห์ (W) Monthly = ประจำเดือน (M) Quarterly = ทุก 3 เดือน (Q) Semi-Annually = ทุก 6 เดือน (S) Annually = ประจำปี (A) 1 ปี (Y) 2 ปี (2Y) 3 ปี (3Y) 4 ปี (4Y) 5 ปี (5Y) 6 ปี (6Y) 7 ปี (7Y) 8 ปี (8Y) 9 ปี (9Y) 10 ปี (10Y)

PM CHECKSHEET REVISED: 12/2022



ตัวอย่างเอกสาร Preventive Maintenance ระบบอัคคีภัยของโครงการฯ (ต่อ)

Fire Pump

**Preventive Maintenance Check Sheet**

☐ KM ☐ LS ☐ KH ☐ BLH-1m ☐ BLH-สูงเกิน 103 ☐ RPE-5m ☐ AYU ☐ CKA ☐ HHA ☐ 304 ☐ KBB ☐ CHM ☐ SRC ☐ CKS  
☐ CHA ☐ RYG ☐ RY3 ☐ CKR ☐ CPH ☐ The Cape ☐ KBN ☐ KAL ☐ KOR ☐ KSC ☐ KYN ☐ BPK ☐ CF ☐ ZBCH

PM CODE NO. FP - BCH-3-PR-4-0-1

Equipment : Fire Pump (ปั๊มเพลิง) บด 5.0

ชื่อ : CHM รุ่น : 6.0T 5.0-C

วันที่	M	M	M	M	M	M	M	M	M	M	M	M	M	M	M	M	M	<input type="checkbox"/> KT <input type="checkbox"/> KL <input type="checkbox"/> RD <input type="checkbox"/> BJ <input type="checkbox"/> DTL-3 <input type="checkbox"/> DTL-4 <input type="checkbox"/> PCB			
																		ผู้ตรวจ	ผู้ทำ	หมายเหตุ	
11/3/22	✓	✓	✓	✓	✓	✓	✓	✓	✓	✓	✓	✓	✓	✓	✓	✓	✓	✓	✓	✓	✓
19/3/22	✓	✓	✓	✓	✓	✓	✓	✓	✓	✓	✓	✓	✓	✓	✓	✓	✓	✓	✓	✓	✓
25/3/22	✓	✓	✓	✓	✓	✓	✓	✓	✓	✓	✓	✓	✓	✓	✓	✓	✓	✓	✓	✓	✓
1/4/22	✓	✓	✓	✓	✓	✓	✓	✓	✓	✓	✓	✓	✓	✓	✓	✓	✓	✓	✓	✓	✓
8/4/22	✓	✓	✓	✓	✓	✓	✓	✓	✓	✓	✓	✓	✓	✓	✓	✓	✓	✓	✓	✓	✓
21/4/22	✓	✓	✓	✓	✓	✓	✓	✓	✓	✓	✓	✓	✓	✓	✓	✓	✓	✓	✓	✓	✓
24/4/22	✓	✓	✓	✓	✓	✓	✓	✓	✓	✓	✓	✓	✓	✓	✓	✓	✓	✓	✓	✓	✓
6/5/22	✓	✓	✓	✓	✓	✓	✓	✓	✓	✓	✓	✓	✓	✓	✓	✓	✓	✓	✓	✓	✓
15/5/22	✓	✓	✓	✓	✓	✓	✓	✓	✓	✓	✓	✓	✓	✓	✓	✓	✓	✓	✓	✓	✓
20/5/22	✓	✓	✓	✓	✓	✓	✓	✓	✓	✓	✓	✓	✓	✓	✓	✓	✓	✓	✓	✓	✓
22/5/22	✓	✓	✓	✓	✓	✓	✓	✓	✓	✓	✓	✓	✓	✓	✓	✓	✓	✓	✓	✓	✓
3/6/22	✓	✓	✓	✓	✓	✓	✓	✓	✓	✓	✓	✓	✓	✓	✓	✓	✓	✓	✓	✓	✓
10/6/22	✓	✓	✓	✓	✓	✓	✓	✓	✓	✓	✓	✓	✓	✓	✓	✓	✓	✓	✓	✓	✓
12/6/22	✓	✓	✓	✓	✓	✓	✓	✓	✓	✓	✓	✓	✓	✓	✓	✓	✓	✓	✓	✓	✓
24/6/22	✓	✓	✓	✓	✓	✓	✓	✓	✓	✓	✓	✓	✓	✓	✓	✓	✓	✓	✓	✓	✓
1/7/22	✓	✓	✓	✓	✓	✓	✓	✓	✓	✓	✓	✓	✓	✓	✓	✓	✓	✓	✓	✓	✓

Weekly = 1 ครั้งต่อสัปดาห์ (W) Monthly = 1 ครั้งต่อเดือน (M) Quarterly = ทุก 3 เดือน (Q) Semi-Annually = ทุก 6 เดือน (S) Annually = 1 ครั้งต่อปี (A) Single (S) = 1 ครั้ง Single (S) = 1 ครั้ง

PM CHECKSHEET REVISED: 12/2022

Emergency Light

**Preventive Maintenance Check Sheet**

☐ KM ☐ LS ☐ KH ☐ BLH-1m ☐ BLH-สูงเกิน 103 ☐ RPE-5m ☐ AYU ☐ CKA ☐ HHA ☐ 304 ☐ KBB ☐ CHM ☐ SRC ☐ CKS  
☐ CHA ☐ RYG ☐ RY3 ☐ CKR ☐ CPH ☐ The Cape ☐ KBN ☐ KAL ☐ KOR ☐ KSC ☐ KYN ☐ BPK ☐ CF ☐ ZBCH

PM CODE NO. EM - BCH-1-MBR-9-01

Equipment : Emergency Light

ชื่อ : BUR-LFG-01

วันที่	M	M	M	M	M	M	M	M	M	M	M	M	M	M	M	M	M	<input type="checkbox"/> KT <input type="checkbox"/> KL <input type="checkbox"/> RD <input type="checkbox"/> BJ <input type="checkbox"/> DTL-3 <input type="checkbox"/> DTL-4 <input type="checkbox"/> PCB			
																		ผู้ตรวจ	ผู้ทำ	หมายเหตุ	
2 มกราคม 22	✓	✓	✓	✓	✓	✓	✓	✓	✓	✓	✓	✓	✓	✓	✓	✓	✓	✓	✓	✓	✓
5 กุมภาพันธ์ 22	✓	✓	✓	✓	✓	✓	✓	✓	✓	✓	✓	✓	✓	✓	✓	✓	✓	✓	✓	✓	✓
4 มีนาคม 22	✓	✓	✓	✓	✓	✓	✓	✓	✓	✓	✓	✓	✓	✓	✓	✓	✓	✓	✓	✓	✓
5 เมษายน 22	✓	✓	✓	✓	✓	✓	✓	✓	✓	✓	✓	✓	✓	✓	✓	✓	✓	✓	✓	✓	✓
2 พฤษภาคม 22	✓	✓	✓	✓	✓	✓	✓	✓	✓	✓	✓	✓	✓	✓	✓	✓	✓	✓	✓	✓	✓
3 มิถุนายน 22	✓	✓	✓	✓	✓	✓	✓	✓	✓	✓	✓	✓	✓	✓	✓	✓	✓	✓	✓	✓	✓
10 กรกฎาคม 22	✓	✓	✓	✓	✓	✓	✓	✓	✓	✓	✓	✓	✓	✓	✓	✓	✓	✓	✓	✓	✓
สิงหาคม																					
กันยายน																					
ตุลาคม																					
พฤศจิกายน																					
ธันวาคม																					

Weekly = 1 ครั้งต่อสัปดาห์ (W) Monthly = 1 ครั้งต่อเดือน (M) Quarterly = ทุก 3 เดือน (Q) Semi-Annually = ทุก 6 เดือน (S) Annually = 1 ครั้งต่อปี (A) Single (S) = 1 ครั้ง Single (S) = 1 ครั้ง

PM CHECKSHEET REVISED: 12/2022



ตัวอย่างเอกสาร Preventive Maintenance ระบบอัคคีภัยของโครงการฯ (ต่อ)

Emergency Light

**Preventive Maintenance Check Sheet**

☐ KJ   ☐ LS   ☐ KH   ☐ BLH-1พญ   ☐ BLH-อุปกรณ์ 103   ☐ RPE-5พฉ   ☐ AYU   ☐ CKA   ☐ HHA   ☐ 304   ☐ KBB   ☐ CHM   ☐ SRC   ☐ CKS  
☐ CHA   ☐ RYG   ☐ RY3   ☐ CKR   ☐ CPH   ☐ The Cape   ☐ KBH   ☐ KAL   ☐ KOR   ☐ KSC   ☐ KYN   ☐ BPK   ☐ CF   ☐ BCH

PM CODE NO: EM-3CH-1-22-09-01

Equipment : Emergency Light  
รหัส : DYNO LFG 09P3T

เดือน	M	M	M	M	M	ผู้ปฏิบัติงาน	ผู้ตรวจ	หมายเหตุ
	การซ้อมแผนไฟไหม้	การซ้อมแผน Supply	การซ้อม Battery	การซ้อมระบบแจ้งเตือน	การซ้อมระบบแจ้งเหตุ			
2 มกราคม 67	✓	✓	✓	✓	✓	สมชาย	วิภาดา	
6 กุมภาพันธ์ 67	✓	✓	✓	✓	✓	สมชาย	วิภาดา	
4 มีนาคม 67	✓	✓	✓	✓	✓	สมชาย	วิภาดา	
5 เมษายน 67	✓	✓	✓	✓	✓	สมชาย	วิภาดา	
2 พฤษภาคม 67	✓	✓	✓	✓	✓	สมชาย	วิภาดา	
3 มิถุนายน 67	✓	✓	✓	✓	✓	สมชาย	วิภาดา	
10 กรกฎาคม 67	✓	✓	✓	✓	✓	สมชาย	วิภาดา	
สิงหาคม								
กันยายน								
ตุลาคม								
พฤศจิกายน								
ธันวาคม								

Weekly = ประจำสัปดาห์ (W)   Monthly = ประจำเดือน (M)   Quarterly = ทุก 3 เดือน (Q)   Semi-Annually = ทุก 6 เดือน (S)   Annually = ประจำปี (A)   ปีที่ 1 (1) = ปีที่ 1   ปีที่ 2 (2) = ปีที่ 2   ปีที่ 3 (3) = ปีที่ 3

PM CHECKSHEET REVISED: 12/2022

**Preventive Maintenance Check Sheet**

☐ KJ   ☐ LS   ☐ KH   ☐ BLH-1พญ   ☐ BLH-อุปกรณ์ 103   ☐ RPE-5พฉ   ☐ AYU   ☐ CKA   ☐ HHA   ☐ 304   ☐ KBB   ☐ CHM   ☐ SRC   ☐ CKS  
☐ CHA   ☐ RYG   ☐ RY3   ☐ CKR   ☐ CPH   ☐ The Cape   ☐ KBH   ☐ KAL   ☐ KOR   ☐ KSC   ☐ KYN   ☐ BPK   ☐ CF   ☐ BCH

PM CODE NO: EM-3CH-1-05EC-01-01

Equipment : Emergency Light  
รหัส : DYNO LFG 09P3T

เดือน	M	M	M	M	M	ผู้ปฏิบัติงาน	ผู้ตรวจ	หมายเหตุ
	การซ้อมแผนไฟไหม้	การซ้อมแผน Supply	การซ้อม Battery	การซ้อมระบบแจ้งเตือน	การซ้อมระบบแจ้งเหตุ			
2 มกราคม 67	✓	✓	✓	✓	✓	สมชาย	วิภาดา	
5 กุมภาพันธ์ 67	✓	✓	✓	✓	✓	สมชาย	วิภาดา	
4 มีนาคม 67	✓	✓	✓	✓	✓	สมชาย	วิภาดา	
5 เมษายน 67	✓	✓	✓	✓	✓	สมชาย	วิภาดา	
2 พฤษภาคม 67	✓	✓	✓	✓	✓	สมชาย	วิภาดา	
3 มิถุนายน 67	✓	✓	✓	✓	✓	สมชาย	วิภาดา	
10 กรกฎาคม 67	✓	✓	✓	✓	✓	สมชาย	วิภาดา	
สิงหาคม								
กันยายน								
ตุลาคม								
พฤศจิกายน								
ธันวาคม								

Weekly = ประจำสัปดาห์ (W)   Monthly = ประจำเดือน (M)   Quarterly = ทุก 3 เดือน (Q)   Semi-Annually = ทุก 6 เดือน (S)   Annually = ประจำปี (A)   ปีที่ 1 (1) = ปีที่ 1   ปีที่ 2 (2) = ปีที่ 2   ปีที่ 3 (3) = ปีที่ 3

PM CHECKSHEET REVISED: 12/2022

Smoke Detector และ Heat Detector

[illegible]

ตัวอย่างเอกสารตรวจสอบถึงดับเพลิงภายในโครงการฯ

**BIG SAFE** บริษัท บิ๊ก เซฟท์ (ประเทศไทย) จำกัด  
225-433 แขวงพญา 27 อำเภอเมือง จังหวัดนนทบุรี นนทบุรี 11000  
โทร 02-022-1375 02-730-0000 ต่อ 20-730-0007 02-022-1375

**ใบตรวจเช็ค (RECORD TAC)**  
ชนิดของเครื่องใช้ไฟฟ้า  
TYPE OF ELECTRICAL

☐ ชนิดอื่น : อื่น ๆ (ระบุ) :  
☒ ชนิดอื่น : อื่น ๆ (ระบุ) :  
☐ ชนิดอื่น : อื่น ๆ (ระบุ) :  
☐ ชนิดอื่น : อื่น ๆ (ระบุ) :

☐ 1 ปี / 1 ปี  
☒ 1 ปี / 1 ปี  
☐ 1 ปี / 1 ปี  
☐ 1 ปี / 1 ปี

วันที่ตรวจเช็ค DATE	ช่างตรวจเช็ค TAX	ช่างตรวจเช็ค NO	ช่างตรวจเช็ค NAME	ช่างตรวจเช็ค SIGNATURE
01/01/67	✓		สมชาย	
1/2/67	✓		สมชาย	
1/3/67	✓		สมชาย	
1/4/67	✓		สมชาย	
1/5/67	✓		สมชาย	
1/6/67	✓		สมชาย	
1/7/67	✓		สมชาย	

BIG SAFE LIMITED PARTNERSHIP

**BIG SAFE** บริษัท บิ๊ก เซฟท์ (ประเทศไทย) จำกัด  
225-433 แขวงพญา 27 อำเภอเมือง จังหวัดนนทบุรี นนทบุรี 11000  
โทร 02-022-1375 02-730-0000 ต่อ 20-730-0007 02-022-1375

**ใบตรวจเช็ค (RECORD TAC)**  
ชนิดของเครื่องใช้ไฟฟ้า  
TYPE OF ELECTRICAL

☐ ชนิดอื่น : อื่น ๆ (ระบุ) :  
☒ ชนิดอื่น : อื่น ๆ (ระบุ) :  
☐ ชนิดอื่น : อื่น ๆ (ระบุ) :  
☐ ชนิดอื่น : อื่น ๆ (ระบุ) :

☐ 1 ปี / 1 ปี  
☒ 1 ปี / 1 ปี  
☐ 1 ปี / 1 ปี  
☐ 1 ปี / 1 ปี

วันที่ตรวจเช็ค DATE	ช่างตรวจเช็ค TAX	ช่างตรวจเช็ค NO	ช่างตรวจเช็ค NAME	ช่างตรวจเช็ค SIGNATURE
01/01/67	✓		สมชาย	
1/2/67	✓		สมชาย	
1/3/67	✓		สมชาย	
1/4/67	✓		สมชาย	
1/5/67	✓		สมชาย	
1/6/67	✓		สมชาย	
1/7/67	✓		สมชาย	

BIG SAFE LIMITED PARTNERSHIP

**BIG SAFE** บริษัท บิ๊ก เซฟท์ (ประเทศไทย) จำกัด  
225-433 แขวงพญา 27 อำเภอเมือง จังหวัดนนทบุรี นนทบุรี 11000  
โทร 02-022-1375 02-730-0000 ต่อ 20-730-0007 02-022-1375

**ใบตรวจเช็ค (RECORD TAC)**  
ชนิดของเครื่องใช้ไฟฟ้า  
TYPE OF ELECTRICAL

☐ ชนิดอื่น : อื่น ๆ (ระบุ) :  
☒ ชนิดอื่น : อื่น ๆ (ระบุ) :  
☐ ชนิดอื่น : อื่น ๆ (ระบุ) :  
☐ ชนิดอื่น : อื่น ๆ (ระบุ) :

☐ 1 ปี / 1 ปี  
☒ 1 ปี / 1 ปี  
☐ 1 ปี / 1 ปี  
☐ 1 ปี / 1 ปี

วันที่ตรวจเช็ค DATE	ช่างตรวจเช็ค TAX	ช่างตรวจเช็ค NO	ช่างตรวจเช็ค NAME	ช่างตรวจเช็ค SIGNATURE
01/01/67	✓		สมชาย	
1/2/67	✓		สมชาย	
1/3/67	✓		สมชาย	
1/4/67	✓		สมชาย	
1/5/67	✓		สมชาย	
1/6/67	✓		สมชาย	
1/7/67	✓		สมชาย	

BIG SAFE LIMITED PARTNERSHIP

**BIG SAFE** บริษัท บิ๊ก เซฟท์ (ประเทศไทย) จำกัด  
225-433 แขวงพญา 27 อำเภอเมือง จังหวัดนนทบุรี นนทบุรี 11000  
โทร 02-022-1375 02-730-0000 ต่อ 20-730-0007 02-022-1375

**ใบตรวจเช็ค (RECORD TAC)**  
ชนิดของเครื่องใช้ไฟฟ้า  
TYPE OF ELECTRICAL

☐ ชนิดอื่น : อื่น ๆ (ระบุ) :  
☒ ชนิดอื่น : อื่น ๆ (ระบุ) :  
☐ ชนิดอื่น : อื่น ๆ (ระบุ) :  
☐ ชนิดอื่น : อื่น ๆ (ระบุ) :

☐ 1 ปี / 1 ปี  
☒ 1 ปี / 1 ปี  
☐ 1 ปี / 1 ปี  
☐ 1 ปี / 1 ปี

วันที่ตรวจเช็ค DATE	ช่างตรวจเช็ค TAX	ช่างตรวจเช็ค NO	ช่างตรวจเช็ค NAME	ช่างตรวจเช็ค SIGNATURE
01/01/67	✓		สมชาย	
1/2/67	✓		สมชาย	
1/3/67	✓		สมชาย	
1/4/67	✓		สมชาย	
1/5/67	✓		สมชาย	
1/6/67	✓		สมชาย	
1/7/67	✓		สมชาย	

BIG SAFE LIMITED PARTNERSHIP



ຈ - 18

ใบเสร็จการขายขยะของโครงการฯ

รายการขายของเก่า

วันที่ 02/03/2024

No.	รายการ	จำนวน	ราคา	
1	ไม้ฉันทไม้	22.00 กก.	380.00	8,360.00
2	ไม้ตะเคียน	37.00 ใบ	3.00	111.00
3	ไม้สน	ใบ		-
4				-
5				-
6				-
7				-
8				-
9				-
TOTAL				8,471.00

ผู้ขาย ..... รุ่งโรจน์ 213/67 ..... (AC) ผู้ซื้อ .....

จัดซื้อ ..... ๑.๖๖๖.....

รายการขายของเก่า

วันที่ 29/01/2024

No.	รายการ	จำนวน	ราคา	
1	กระดาดสัง	64.00 กก.	2.50	160.00
2	พลาสติกใส	49.50 กก.	8.00	396.00
3	พลาสติกสีรวม	5.00 กก.	3.00	15.00
4	จวนแก้ว	117.00 กก.	1.00	117.00
5	กระป๋องเบียร์อะลูมิเนียม	4.00 กก.	35.00	140.00
6	เหล็ก	9.00 กก.	10.00	90.00
TOTAL				918.00

ผู้ซื้อ ..... แผนกบัญชี ..... 29/1/24

ผู้ขาย ..... แผนกการขาย ..... 29/1/24

ผู้ตรวจสอบ ..... ๘๘ ..... จัดซื้อ ..... ๘/๖๖

ผู้รับเงิน ..... ๖



ใบเสร็จการขายขยะของโครงการฯ (ต่อ)

รายการขายของเก่า

วันที่ 26/03/2024

No.	รายการ	จำนวน	ราคา
1	สินค้าคงเหลือ	39.00	780.00
		-	-
		-	-
		-	-
		-	-
		-	-
		-	-
		-	-
		-	-
		-	-
	TOTAL		780.00

ผู้ดูแล.....

แผนกบัญชี ๒๖/๗/๕๕

แผนที่ยาน..... รอยไหม

தேதி: 05/07/2023

26/3/67

รายการขายของเก่า

วันที่ 14/06/2024

No.	รายการ	จำนวน	ราคา
1	กระดาษแข็ง	104.00 กก.	2.50
2	กระดุมข่อย	5.00 กก.	1.00
3	ขวดแก้ว	126.50 กก.	1.00
4	กะป๋องบัตร์	3.50 กก.	35.00
5	พลาสติกใส	45.00 กก.	9.00
6	พลาสติกสี	30.00 กก.	2.00
		-	-
		-	-
		-	-
		-	-
		-	-
		-	-
		-	-
	TOTAL	-	979.00

1997

แผนกบัญชี กองทุน ๑๕/๖/๖๖

ALBANY, N.Y. 12208

วันที่ ๑๖/๖/๖๒

ผู้บันทึก ช 12/1/22

ใบเสร็จค่าชุดสิ่งปฏิกูล

[illegible]

## การฝึกซ้อมดับเพลิงและฝึกซ้อมหนีไฟ



เลขทะเบียนมูลนิธิ 039/2567

### บริษัท บีแอลการดับเพลิง จำกัด

ได้รับใบอนุญาตจากกรมสวัสดิการและคุ้มครองแรงงาน ใบอนุญาตเลขที่ 0102-03-2567-0067

ขอรับรองว่า

บริษัท เกษมกิจ จำกัด (โรงแรมแคนทารี บ้านฉาง)

เลขที่ 91,91/1 หมู่ที่ 3 ถนนสุขุมวิท ตำบลพลลา อำเภอบ้านฉาง จังหวัดระยอง 21130

ได้ดำเนินการ “ฝึกซ้อมดับเพลิงและฝึกซ้อมอพยพหนีไฟ”

ตามกฎหมายกำหนดมาตรฐานในการบริการ จัดการ และดำเนินการด้านความปลอดภัย อาชีวอนามัย และสภาพแวดล้อมในการทำงานเกี่ยวกับการป้องกันและระงับอัคคีภัย พ.ศ.2555 ลงวันที่ 7 ธันวาคม 2555

เมื่อวันที่ 21 เดือน มิถุนายน พ.ศ. 2567 มีผู้เข้ารับการอบรม จำนวน 67 คน

ให้ไว้ ณ วันที่ 26 เดือน มิถุนายน พ.ศ. 2567

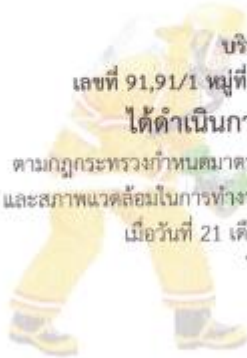

(นางเตือนใจ บุตรชัยพงษ์)

ผู้จัดการบริษัท บีแอลการดับเพลิง จำกัด



เลขทะเบียนมูลนิธิ 038/2567

### บริษัท บีแอลการดับเพลิง จำกัด

ได้รับใบอนุญาตจากกรมสวัสดิการและคุ้มครองแรงงาน ใบอนุญาตเลขที่ 0101-03-2567-0060

ขอรับรองว่า

บริษัท เกษมกิจ จำกัด (โรงแรมแคนทารี บ้านฉาง)

เลขที่ 91,91/1 หมู่ที่ 3 ถนนสุขุมวิท ตำบลพลลา อำเภอบ้านฉาง จังหวัดระยอง 21130

ได้ผ่านการฝึกอบรมหลักสูตร “การดับเพลิงขั้นต้น”

ตามกฎหมายกำหนดมาตรฐานในการบริการ จัดการ และดำเนินการด้านความปลอดภัย อาชีวอนามัย และสภาพแวดล้อมในการทำงานเกี่ยวกับการป้องกันและระงับอัคคีภัย พ.ศ.2555 ลงวันที่ 7 ธันวาคม พ.ศ. 2555

เมื่อวันที่ 21 เดือน มิถุนายน พ.ศ. 2567 มีผู้เข้ารับการอบรม จำนวน 40 คน

ให้ไว้ ณ วันที่ 26 เดือน มิถุนายน พ.ศ. 2567



(นางเตือนใจ บุตรชัยพงษ์)

ผู้จัดการบริษัท บีแอลการดับเพลิง จำกัด



## รายชื่อผู้รับผิดชอบหน้าที่ตามแผนปฏิบัติ

หน่วย	ในเวลาทำการ	นอกเวลาทำการ
ผู้อำนวยการดับเพลิง	ผู้จัดการทั่วไป	ผู้จัดการทั่วไป
ผู้ช่วยผู้อำนวยการดับเพลิง	ผู้จัดการแผนกต้อนรับ	ผู้จัดการแผนกต้อนรับ
หน่วยดับเพลิง ทีม A	หัวหน้าแผนกช่าง, พนักงานช่าง, พนักงานส้วม	หัวหน้าแผนกช่าง, พนักงานช่าง, พนักงานส้วม
หน่วยดับเพลิง ทีม B	รองหัวหน้าแผนกช่าง, พนักงานช่าง, Room Boy	รองหัวหน้าแผนกช่าง, พนักงานช่าง, Room Boy
หน่วยสนับสนุน	หัวหน้าพนักงาน รปภ., พนักงานส้วม, Bell Boy, Driver, พนักงาน รปภ.	รองหัวหน้าพนักงาน รปภ., พนักงานส้วม, Bell Boy, Driver, พนักงาน รปภ.
หน่วยบริการและประสานงาน	ผู้จัดการแผนกบัญชี, พนักงานบัญชี, พนักงานฝ่ายบุคคล พนักงานต้อนรับ	Supervisor แผนกแม่บ้าน, พนักงานแม่บ้าน, พนักงานต้อนรับ พนักงานห้องอาหาร
หน่วยช่วยเหลือผู้ประสบภัย	หัวหน้าแผนกแม่บ้าน, Supervisor แผนกแม่บ้าน, พนักงานแผนกห้องอาหาร, พนักงานแผนกครัว	หัวหน้าแผนกห้องอาหาร, พนักงานแผนกแม่บ้าน, พนักงานแผนกห้องอาหาร, พนักงานแผนกครัว

## ผู้รับผิดชอบตามแผนฉุกเฉิน

พื้นที่ แผนก / ชั้น	ผู้รับผิดชอบ				
	หัวหน้าพื้นที่	ชุดดับเพลิง	ชุดอพยพ	ชุดควบคุม	หมายเหตุ
G	Supervisor แม่บ้าน	พนักงานช่าง, พนักงานส้วม	พนักงานแม่บ้าน, พนักงานต้อนรับ	ผู้จัดการทั่วไป, หัวหน้าช่าง,	รปภ.เคสียร์ รถเข้า-ออก และออกจาก อาคาร
2 - 3	Supervisor แม่บ้าน	พนักงานช่าง, พนักงานส้วม	พนักงานแม่บ้าน, พนักงานต้อนรับ	ผู้จัดการทั่วไป, รองหัวหน้าแผนกช่าง	
4 - 5	Supervisor แม่บ้าน	พนักงานช่าง, พนักงานส้วม	พนักงานแม่บ้าน, พนักงานต้อนรับ	ผู้จัดการต้อนรับ พนักงานช่าง	
6 - 7	Supervisor แม่บ้าน	พนักงานช่าง, พนักงานส้วม	พนักงานแม่บ้าน, พนักงานต้อนรับ	ผจก.ห้องอาหาร พนักงานช่าง	

## แผนการปฏิบัติ และหน้าที่ของพนักงานหากเกิดเพลิงไหม้

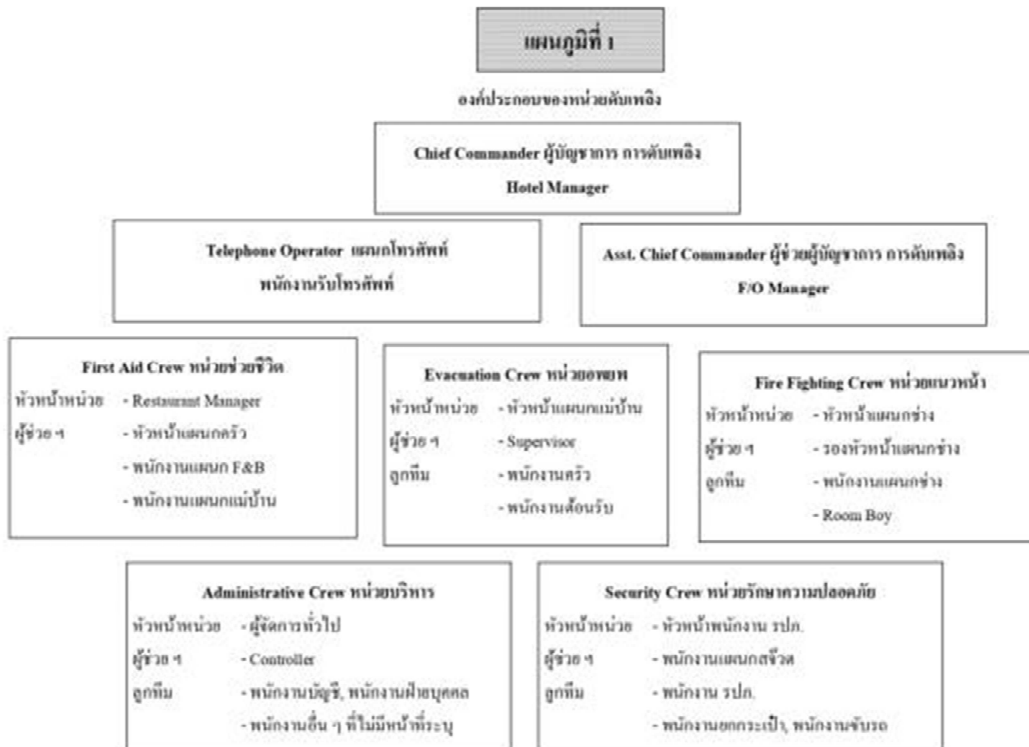



## ฟังบรรยาย ภาคทฤษฎี



ซ้อมหนีไฟ อพยพ เมื่อได้ยินเสียงกริ่ง จากนั้นพนักงานเดินเร็ว ตามสี  
ธงแต่ละแผนกเป็นผู้นำ ออกทางหนีไฟของโรงแรม



## ภาคปฏิบัติ พนักงานทดสอบการดับเพลิงขั้นต้น





## การฝึกอบรมหลักสูตร การช่วยชีวิตขั้นพื้นฐาน CPR



(ทส 1007.5/20568 – ลงวันที่ 19 ตุลาคม 2566)

ที่ ทส ๑๐๐๗.๕/ ๒๐๕๖๘



สำนักงานนโยบายและแผน  
ทรัพยากรธรรมชาติและสิ่งแวดล้อม  
๑๑๘/๑ อาคารทีปโก ๒ ถนนพระรามที่ ๖  
แขวงพญาไท เขตพญาไท กรุงเทพฯ ๑๐๕๐๐

๑๕ ตุลาคม ๒๕๖๖

เรื่อง การพิจารณารายงานผลการปฏิบัติตามมาตรการป้องกันและแก้ไขผลกระทบสิ่งแวดล้อม และมาตรการติดตามตรวจสอบผลกระทบสิ่งแวดล้อม โครงการ โรงแรม แคนทรี บ้านฉาง (เดิมชื่อโครงการ โรงแรม คามิโอ บ้านฉาง) ของบริษัท เกษมกิจ จำกัด

เรียน กรรมการผู้จัดการบริษัท เกษมกิจ จำกัด

สิ่งที่ส่งมาด้วย สำเนาหนังสือสำนักงานทรัพยากรธรรมชาติและสิ่งแวดล้อมจังหวัดระยอง  
ที่ รย ๐๐๑๔.๒/๑๙๔๕ ลงวันที่ ๓ ตุลาคม ๒๕๖๖

ตามที่ สำนักงานทรัพยากรธรรมชาติและสิ่งแวดล้อมจังหวัดระยอง ได้จัดส่งรายงานผลการปฏิบัติตามมาตรการป้องกันและแก้ไขผลกระทบสิ่งแวดล้อม และมาตรการติดตามตรวจสอบผลกระทบสิ่งแวดล้อม โครงการ โรงแรม แคนทรี บ้านฉาง (เดิมชื่อโครงการ โรงแรม คามิโอ บ้านฉาง) ของบริษัท เกษมกิจ จำกัด ตั้งอยู่หมู่ที่ ๓ ตำบลพลู อำเภอบ้านฉาง จังหวัดระยอง ฉบับประจำเดือนมกราคม-มิถุนายน ๒๕๖๖ ซึ่งจัดทำรายงานฯ โดยบริษัท เกษมกิจ จำกัด ให้สำนักงานนโยบายและแผนทรัพยากรธรรมชาติและสิ่งแวดล้อมพิจารณา รายละเอียดตามสิ่งที่ส่งมาด้วย

สำนักงานนโยบายและแผนทรัพยากรธรรมชาติและสิ่งแวดล้อม พิจารณาแล้วขอความร่วมมือโครงการให้ปฏิบัติตามมาตรการที่กำหนดไว้ในรายงานการประเมินผลกระทบสิ่งแวดล้อมอย่างเคร่งครัดต่อไป โดยมีข้อเสนอให้มีการตรวจสอบและบำรุงรักษาระบบบำบัดน้ำเสียตลอดจนระบบระบายน้ำของโครงการให้มีประสิทธิภาพการใช้งานได้ต่อเนื่อง การตรวจสอบระบบป้องกันอัคคีภัยและการซ้อมแผนฉุกเฉิน รวมทั้งให้แสดงภาพถ่ายประกอบการปฏิบัติตามมาตรการฯ ที่เป็นปัจจุบัน พร้อมทั้งระบุวัน เดือน ปี ให้ครบถ้วน กรณีมีการเปลี่ยนแปลงชื่อโครงการ ให้โครงการดำเนินการแจ้งการเปลี่ยนแปลงดังกล่าวอย่างเป็นทางการให้สำนักงานนโยบายฯ ทราบด้วย ทั้งนี้ สำนักงานนโยบายฯ ได้มีหนังสือแจ้งผู้ว่าราชการจังหวัดระยอง ในฐานะนายทะเบียนโรงแรมเพื่อทราบด้วยแล้ว และการส่งรายงานผลการปฏิบัติตามมาตรการฯ ขอให้ส่งผ่านทางระบบอิเล็กทรอนิกส์ของสำนักงานนโยบายฯ (ระบบ Smart EIA Plus (<http://eia.onep.go.th/>)) อีกหนึ่งช่องทางด้วยทุกครั้ง

จึงเรียนมาเพื่อโปรดทราบ

ขอแสดงความนับถือ

๑๑/๑๐/๒๕๖๖

๑๑/๑๐/๒๕๖๖

(นางสาวภา ทิพย์ระนันท์)

ผู้อำนวยการกองพัฒนาระบบการประเมินผลกระทบสิ่งแวดล้อม  
ปฏิบัติราชการแทน

เลขาธิการสำนักงานนโยบายและแผนทรัพยากรธรรมชาติและสิ่งแวดล้อม

กองพัฒนาระบบการประเมินผลกระทบสิ่งแวดล้อม

โทรศัพท์ ๐ ๒๒๖๕ ๖๖๓๗ (อาทิตย์)

โทรสาร ๐ ๒๒๖๕ ๖๖๒๔

ไปรษณีย์อิเล็กทรอนิกส์ [saraban@onep.go.th](mailto:saraban@onep.go.th)



ลิงค์ส่งมาด้วย  
[rb.gy/83vu1](http://rb.gy/83vu1)



## เอกสารยืนยันการส่งรายงาน Monitoring (ระยะดำเนินการ) - ทางระบบอิเล็กทรอนิกส์

1. ฉบับเดือน กรกฎาคม – ธันวาคม 2566 (ลว. 15 ม.ค. 2566) – ยังไม่ได้รับผลการพิจารณาฯ

### ยืนยันการรับข้อมูลเข้าสู่ระบบอิเล็กทรอนิกส์

เลขที่ Monitor : 256701-68  
ชื่อโครงการ : โครงการ โรงแรมแคนทารี บ้านฉาง  
รอบรายงาน : ก.ค. 66 - ธ.ค. 66  
วันที่ยื่นรายงาน : 15/01/2567  
เลขที่ IEE/EIA/EHIA : 13858  
ผู้ยื่นรายงาน :   
อีเมล :  
โทรศัพท์ :



QR Code สำหรับเรียกดูข้อมูลรายงานรายงาน Monitor นี้  
โดยท่านสามารถเรียกดูข้อมูลรายงานต่างๆ  
ที่เกี่ยวข้องกับโครงการได้ผ่านโมบายแอปพลิเคชัน Smart EIA  
อีกหนึ่งช่องทาง

สำนักงานนโยบายและแผนทรัพยากรธรรมชาติและสิ่งแวดล้อม



กองพัฒนาระบบการประเมินผลกระทบสิ่งแวดล้อม  
Division of Environmental Impact Assessment Development